

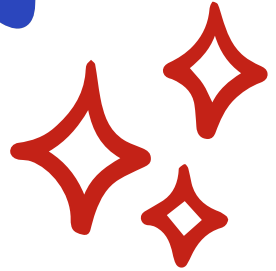



VELKOMMEN I BØRNEHAVEN



praktiske informationer

Kontakt

 99 66 85 54
mobil : 24 75 80 08

 Vildstedvej 163, 9670 Løgstør



HVAD ER LEGEHUSET?

Legehuset er børnehaveafdelingen for de 3-6 årige ved LBO Toppedalskolen.

Her er 3 grupper

- Mariehøns
- Sommerfugle
- Græshopper

Grupperne bliver til "Skolespirer" det sidste halve år inden skolestart.

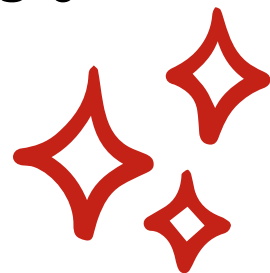

Åbningstider i børnehave afdelingen:

mandag - torsdag fra kl. 6:00-16:45

fredag fra kl. 6:00-16:00

Ferier:

På skolefridage slår børnehaven og SFO sig sammen, da der ofte ikke er så mange børn. Alle børn starter og slutter i børnehaven og der aftales evt. fælles aktiviteter/ besøg mellem LBO og SFO børn.

Der er lukket i ugerne 29 & 30, mellem jul & nytår samt dagen efter Kr. Himmelfartsdag. Nødpasning koordineres via pladsanvisningen.



AFLEVERING OG AFHENTNING



- Barnet skal gerne være i børnehave senest kl. 9
- Hvis barnet kommer senere, skal vi have besked, da der kan være tur ud af huset.
- Melde i AULA kom & gå, hvis barnet holder fri eller er syg.
- Syge børn modtages ikke i børnehave.
- Både når barnet kommer og bliver hentet er det vigtigt at have kontakt til en voksen i huset, så vi ved, hvem er her.
- Vi beder jer om at huske at trykke barnet ind og ud på skærme, når I afleverer/ henter.
- Vi har ofte fælles lukning med SFO og derfor kan det være en SFO pædagog, der er i børnehaven sidst på dagen.



Oversigt over personalet kan ses på AULA

PÅKLÆDNING/ GARDEROBE

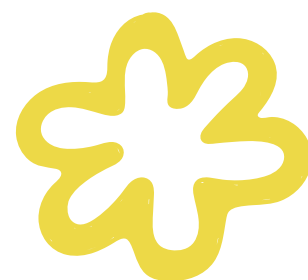

Børnene skal have tøj/ fodtøj med, som passer til årstiden og vejret.

I barnets garderobe vil det være hensigtsmæssigt, at der altid er regntøj og gummistøvler (om vinteren flyverdragter og varme støvler), da børnene dagligt er ude uanset vejr og vind.

Indesko kan anbefales.

Desuden bør hvert barn have skiftetøj i garderoben, da alle kan have uheld.

Har jeres barn ikke skiftetøj med, kan det evt. blive nødvendigt at ringe efter jer.

- Husk navn i alt tøj. Det er stor hjælp for jer selv og os.
- Tøm garderoben hver fredag af hensyn til rengøring og huske ny forsyning mandag morgen.
- Hjælp **dagligt** jeres barn med at holde orden i garderoben. Tak!

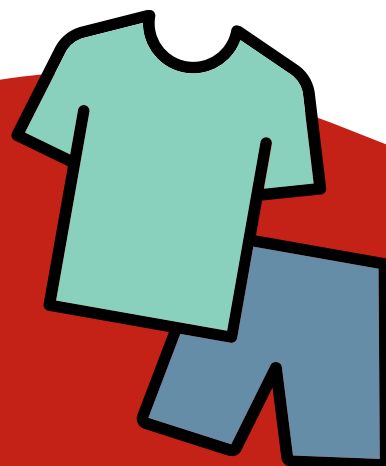

KOST

Der er morgenmad til de børn, der møder tidligt ind - i tidsrummet mellem kl. 6:00-7:45. Skal børnene have morgenmad vil vi gerne, at de er her seneste kl. 7:30. Vi serverer havrefras, havregryn eller -grød, knækbrød med ost/ leverpostej



Formiddagsfrugt ca. kl. 9.

Madpakker, som børnene har med hjemmefra spises ca. kl. 11.

- Husk tydelig navn på madpakke og om det er madpakke 1 eller 2.
- Vi henstiller til, at barnet har en god, sund madpakke med.
- Vi frabeder os slik, kager og andre sukkerholdige produkter i madpakken - max 1 "dessert".

Vi serverer mælk og vand hertil, men ser gerne at børnene også har en drikkedunk med til vand, så de får væske nok i løbet af dagen.

Om eftermiddagen ca. kl. 13:30 spiser børnene deres eftermiddags-madpakke, som de også har med hjemmefra.

MIDDAGSSØVN

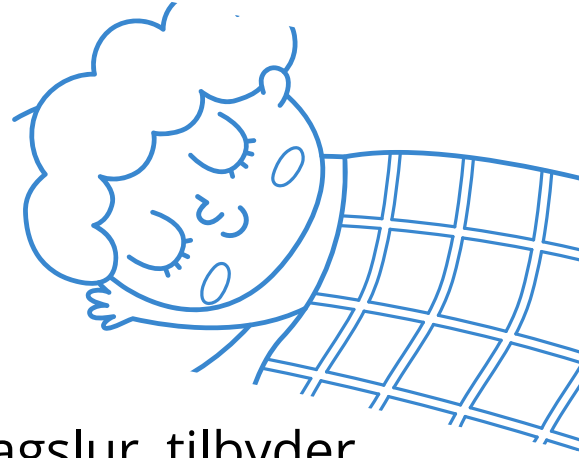

Har dit barn brug for en middagslur, tilbyder vi også mulighed for det. Vi har madrasser men barnet skal selv medbringe pude, dyne/sovepose og hvad det ellers har brug for, når barnet skal sove. Der er en voksen, som putter børnene og læser en historie eller synger en sang.

FØDSELSDAGE

Når barnet har fødselsdag er vi gerne med til at fejre det enten i børnehaven eller hjemme hos jer. Holdes det hjemme står forældrene for transporten, hvis offentlig bus ikke passer. Aftal nærmere med stuepædagogerne.

Børnehaven laver fælles gave fra gruppen.



FORÆLDRESAMARBEJDE

Vi lægger vægt på det gode samarbejde i hverdagen. Gennem en god daglig kontakt og gensidig information, kan vi hjælpe hinanden til at skabe en god og tryk hverdag omkring jeres barn.

Vi tilbyder en forældresamtale 3-6 mdr. efter at barnet er startet, en når barnet er ca. 4½ år og en førskolesamtale før skolestart.

Derudover er I til hver en tid velkomne til at bede om en samtale, hvis behovet opstår, ligesom vi også vil kontakte jer, hvis vi har brug for en snakke med jer.

Vi afholder et årlige forældremøde, hvor vi vil informere om vores pædagogiske praksis, initiativer og tiltag i LBO.

Det er også på forældremødet, at valg til forældreråd foregår.

LBO-Toppedal har sit eget forældreråd med forældre repræsentanter fra hver stue. Der aftales løbende møder, hvor der informeres om og diskuteres daglig pædagogisk praksis, sociale arrangementer og evt. nye tiltag.

Skolebestyrelsen har det overordnede ansvar ift. principper og retningslinjer for skole og LBO. Som forældre til et barn i LBO er der mulighed for at stille op til skolebestyrelsen.



GENSIDIGE FORVENTNINGER

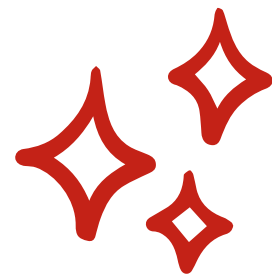

Vi forventer af jer forældre_

- At I giver besked, hvis barnet holder fri eller hentes af andre
- At I informerer os om barnet og forhold i hjemmet, som påvirker barnets trivsel (fx. sygdom, skilsmisse mm.)
- At I læser opslag og informationer
- At I afleverer ros og ris på rette sted
- At I hjælper jeres barn med at holde orden i garderoben.

Hvad kan I forvente af os?

- At vi tilbyder gode rammer for jeres barns trivsel, udvikling og læring.
- At vi holder jer orienteret om jeres barns dagligdag i LBO.
- At vi kontakter jer, hvis vi har bekymringer vedrørende jeres barn.



KOMMUNIKATION OG INFORMATION I ØVRIGT

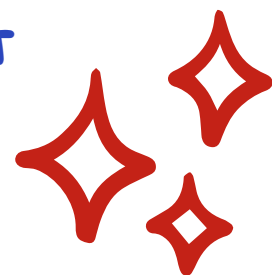

Når jeres barn starter i børnehaven flytter deres AULA profil til Legehuset. I kender måske AULA fra dagpleje/ vuggestue, men spørg, hvis det er svært.

Det er herigennem I holder jer orienteret om, hvad der foregår i børnehaven og skole, kan kontakte medarbejdere og andre forældre. På AULA kan I også finde diverse information, se Legehusets pædagogisk læreplan og tilsynsrapporter.

Det er en god ide, at logge på min. en gang om ugen for at holde jer orienteret.

Legehuset er også på Facebook. Her er oprettet en lukket gruppe, som kun forældre og personale har adgang til. Her kan I se billeder fra børnenes hverdag i børnehaven samt praktisk information om turer mm.

<https://toppedalskolen.aula.dk/>





Vi håber på et godt samarbejde med jer forældre, da det er vigtigt for jeres barns trivsel i børnehaven!

Har I spørgsmål, er I til enhver tid velkomne til at henvende jer til os.

Legehuset (børnehave)

direkte nr.: 99 66 85 54

mobil: 24 75 80 08

Frihuset (SFO)

kontor: 9966 85 41

mobil 22 24 40 87

LBO-Leder Lauri Borup

kontor: 99 66 85 44

mobil: 2156 51 45

email: lab@vesthimmerland.dk



Kontakt

 99 66 85 54

 Vildstedvej 163, 9670 Løgstør